

Forschungsgruppe Leukodystrophien

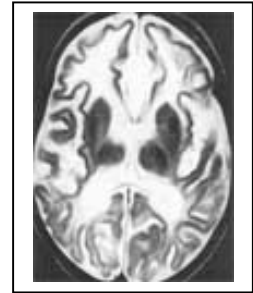

(1) Projekt Unklare Leukodystrophien

Dieses Projekt läuft seit einigen Jahren unter der Leitung von

Prof. Dr. Jutta Gärtner, Göttingen, gaertnj@med.uni-goettingen.de und

Prof. Dr. Alfred Kohlschütter, Hamburg, kohlschuetter@uke.uni-hamburg.de

Das Projekt ist dargestellt unter <http://www.aps-med.de/leukonet/leukonet.html>, wo auch Protokolle etc. heruntergeladen werden können.

(2) Deutsches Leukodystrophie-Netzwerk

Dies ist ein im Aufbau befindliches größeres Netzwerkprojekt zu bekannten als auch unklaren Leukodystrophien, das vom Bundesministerium für Forschung und Bildung ab Mai 2003 gefördert wird. Es verbindet Ärzte und Grundlagenwissenschaftler.

Sekretär des Netzwerks ist Prof. Volkmar Gieselmann, Bonn.

Die zentrale Informationsplattform wird in Hamburg bei Prof. Kohlschütter aufgebaut.

An der Zusammenarbeit sind derzeit folgende Ärzte und Wissenschaftler beteiligt:

Berlin

Dr. B. Uhlenberg

Bochum

PD Dr. L. Schöls

Bonn

Dr. M. Eckhardt

Dr. E. Mangold, Bonn

Prof. Dr. P. Propping

Prof. Dr. K. Sandhoff

Göttingen

Dr. K. Brockmann

PD Dr. T. Dierks

Prof. Dr. J. Gärtner

Prof. Dr. F. Hanefeld

Prof. Dr. K.-A. Nave

Prof. Dr. K. von Figura

Hamburg

Dr. E. Neumaier Probst

Hubertusburg

W. Köhler

München

Dr. M. Baethmann

Rostock

Prof. Dr. A. Rolfs

Tübingen

Prof. Dr. I. Krägeloh-Mann.